

ALTRIX ENGENHARIA
SOLUÇÕES QUE TRANSFORMAM



QUEM SOMOS

A ALTRIX ATUA NO RAMO DE ENGENHARIA PRESTANDO SERVIÇOS COM MÃO DE OBRA ESPECIALIZADA NA INSTALAÇÃO E MANUTENÇÃO DE PARA RAIOS E LAUDOS, NA ASSESSORIA PARA AVCB E CLBC, ELABORAÇÃO DE PROJETOS ELÉTRICOS/ HIDRÁULICOS, TREINAMENTO NR 10 E NA EXECUÇÃO DE SERVIÇOS NA ÁREA DE PINTURA.

ATUAMOS DESDE A ELABORAÇÃO, CONFECÇÃO E APROVAÇÃO DOS PROJETOS, ATÉ A INSTALAÇÃO DOS EQUIPAMENTOS, ATESTADOS E CERTIFICAÇÃO DOS ÓRGÃOS COMPETENTES (CORPO DE BOMBEIRO E PREFEITURA).



SPDA

TODOS OS SERVIÇOS RELACIONADOS AO SISTEMA DE PROTEÇÃO CONTRA DESCARGAS ATMOSFÉRICAS, SÃO REALIZADOS ATENDENDO AS EXIGÊNCIAS DA NORMA NBR 5419/2015.

AVCB

O AUTO DE VISTORIA DO CORPO DE BOMBEIROS, É UM DOCUMENTO QUE ATESTA A VISTORIA REALIZADA NO LOCAL EM RELAÇÃO À CONFORMIDADE COM AS REGRAS DE SEGURANÇA E PREVENÇÃO DE INCÊNDIOS. TRABALHAMOS COM A EMISSÃO, REGULARIZAÇÃO E RENOVAÇÃO DO AVCB.

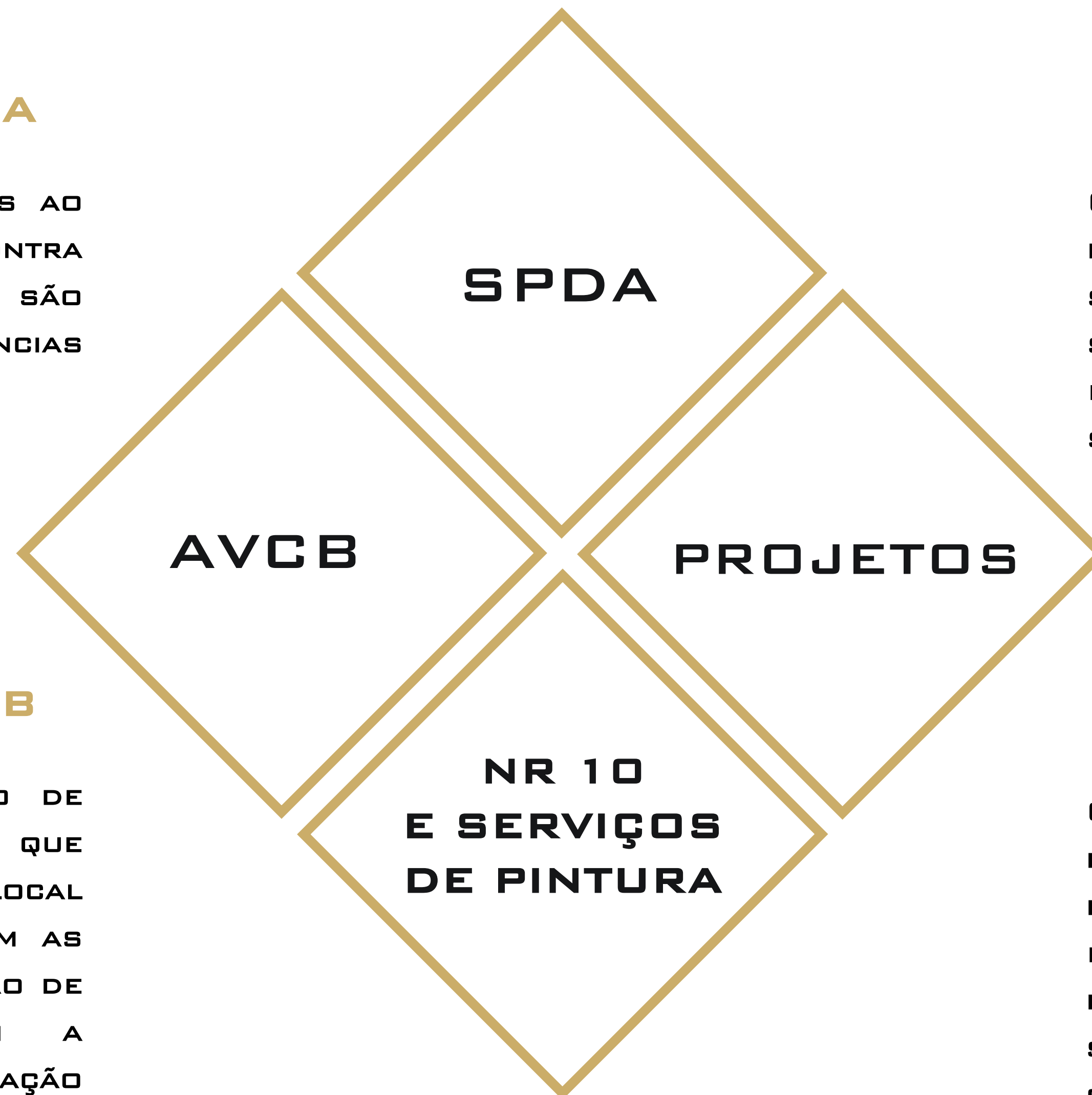

PROJETOS

OS PROJETOS ELÉTRICOS E HIDRÁULICOS SÃO DESENVOLVIDOS SEGUINDO TODAS AS NORMAS DE SEGURANÇA. ISTO GARANTE O MÁXIMO DE QUALIDADE ÀS INSTALAÇÕES DO SEU PATRIMÔNIO.

NR 10 E SERVIÇOS DE PINTURA

O TREINAMENTO DE NR10 SEGURANÇA EM INSTALAÇÕES E SERVIÇOS COM ELETRICIDADE, HABILITA QUE PROFISSIONAIS DA ÁREA TRABALHEM DE FORMA SEGURA. FORNECEMOS SERVIÇOS DE PINTURA, QUE SÃO EXECUTADOS POR PROFISSIONAIS QUALIFICADOS E TREINADOS PARA ATENDER Á TODOS OS ESTABELECIMENTOS.



SISTEMA DE PROTEÇÃO CONTRA DESCARGAS ATMOSFÉRIAS (SPDA)

- INSTALAÇÃO, MANUTENÇÃO E ADEQUAÇÃO DO PARA RAIOS;
- MEDIÇÃO ÔHMICA E VISTORIA;
- ATERRAMENTO ELÉTRICO DE MÁQUINAS E EQUIPAMENTOS;
- EMISSÃO DE LAUDO SPDA;
- INSTALAÇÃO DE DPS (DIPOSITIVO DE PROTEÇÃO CONTRA SURTOS);
- ELABORAÇÃO DE PROJETOS SPDA;
- MEMORIAL DE CÁLCULO (ANÁLISE DE RISCO);

AUTO DE VISTORIA DO CORPO DE BOMBEIROS

- **ASSESSORIA PARA EMISSÃO, RENOVAÇÃO E ADEQUAÇÃO DE AVCB;**
- **IMPLANTAÇÃO DE EQUIPAMENTOS DE COMBATE A INCÊNDIO;**
- **PROJETO TÉCNICO;**
- **PROJETO SIMPLIFICADO;**
- **MEMORIAIS;**
- **ANEXOS EXIGIDOS PELO CORPO DE BOMBEIROS;**
- **ART'S (ANOTAÇÃO DE RESPONSABILIDADES TÉCNICAS);**
- **LAUDO DAS INSTALAÇÕES ELÉTRICAS;**



PROJETO HIDRÁULICO

AS INSTALAÇÕES HIDRÁULICAS SÃO PROJETADAS OBEDECENDO A NBR 5626, QUE NORMATIZA TUDO QUE ESTÁ RELACIONADO ÀS INSTALAÇÕES DE ÁGUA FRIA. NOSSOS PROJETOS HIDRÁULICOS CONTEMPLAM O SEGUINTE ESCOPO:

- DIMENSIONAMENTO DE CAIXA D'ÁGUA;
- LIGAÇÃO DE ÁGUA E INSTALAÇÃO DO HIDRÔMETRO;
- ALTURA DOS PONTOS DE ÁGUA;
- MEMORIAL DESCRITIVO;
- MEMORIAL DE CÁLCULO;
- LISTA DE MATERIAIS;
- ART'S (ANOTAÇÃO DE RESPONSABILIDADES TÉCNICAS);



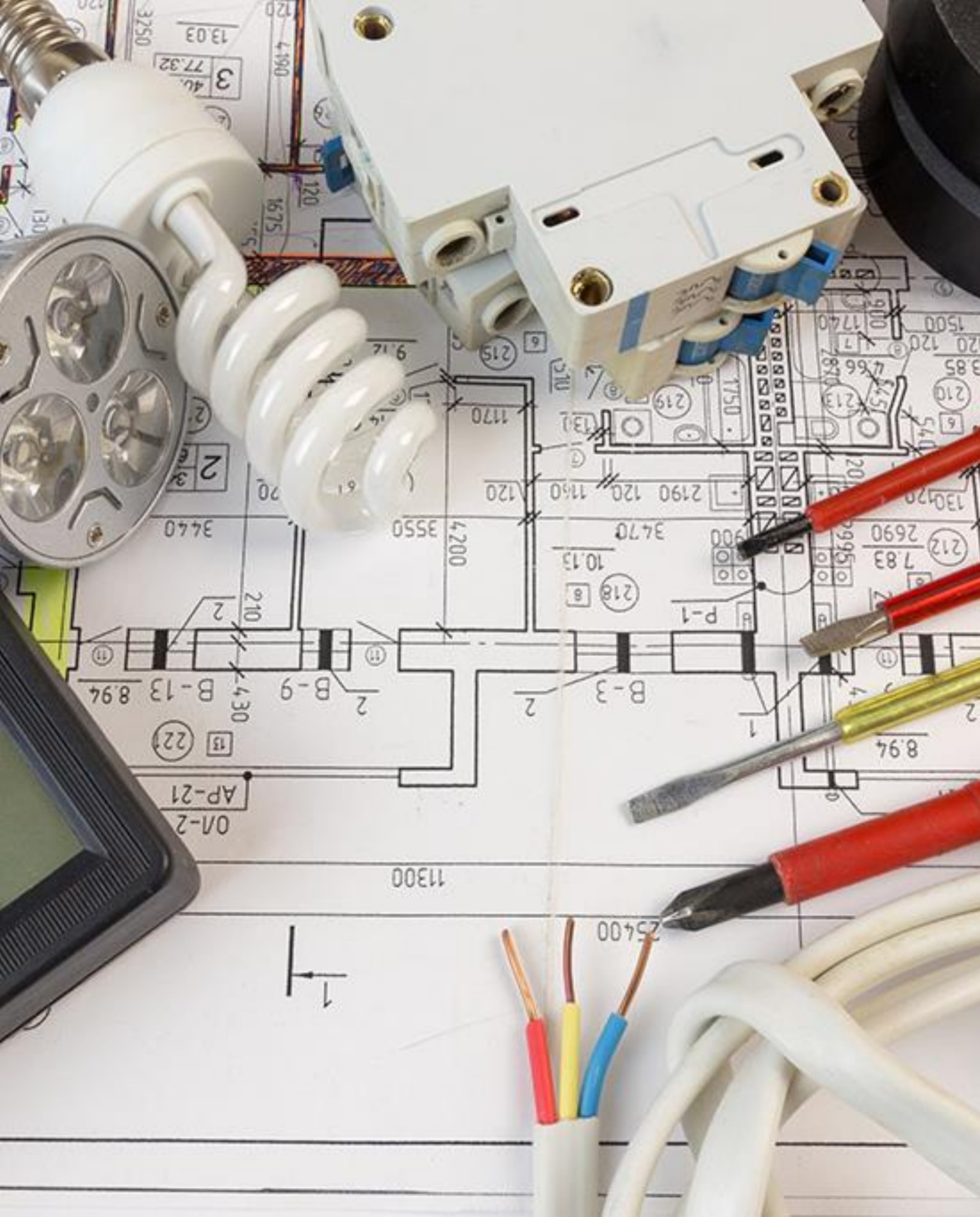

PROJETO ELÉTRICO

PROJETO ELÉTRICO OU PLANTA ELÉTRICA É UMA PROJEÇÃO DETALHADA DE TODAS AS INFORMAÇÕES IMPORTANTES SOBRE AS INSTALAÇÕES ELÉTRICAS DE UMA EDIFICAÇÃO CONFORME NBR 5410. DENTRO DESTES ESCOPO, SÃO DEFINIDOS ITENS COMO:

- LOCALIZAÇÃO DOS PONTOS EM QUE HAVERÁ SAÍDA DE ENERGIA ELÉTRICA.
- INFORMAÇÕES SOBRE O TRAJETO A SER FEITO PELOS CONDUTORES.
- DIVISÃO DOS CIRCUITOS.
- QUANTIDADE DE LÂMPADAS E TOMADAS A SEREM INSTALADAS.
- DISJUNTORES NO QUADRO CENTRAL.
- MEMORIAL DESCRITIVO.
- LISTA DE MATERIAL.

TREINAMENTO NR 10

O TREINAMENTO DE NR 10 SEGURANÇA EM INSTALAÇÕES E SERVIÇOS EM ELETRICIDADE, É DESTINADO A TODOS OS FUNCIONÁRIOS E PROFISSIONAIS QUE INTERAJAM EM INSTALAÇÕES ELÉTRICAS E SERVIÇOS COM ELETRICIDADE, REALIZANDO MEDIDAS DE CONTROLE E SISTEMAS PREVENTIVOS, GARANTINDO A SEGURANÇA E A SAÚDE DOS TRABALHADORES QUE TRABALHAM DIRETA OU INDIRETAMENTE NA ÁREA.

NOSSO TREINAMENTO SEGUE A PORTARIA MTE N° 598, E A NORMA NBR 5410 INSTALAÇÕES ELÉTRICAS DE BAIXA TENSÃO, DISPOMOS DE UM PROFISSIONAL HABILITADO PARA MINISTRAR O CURSO COM EMISSÃO DE ART.

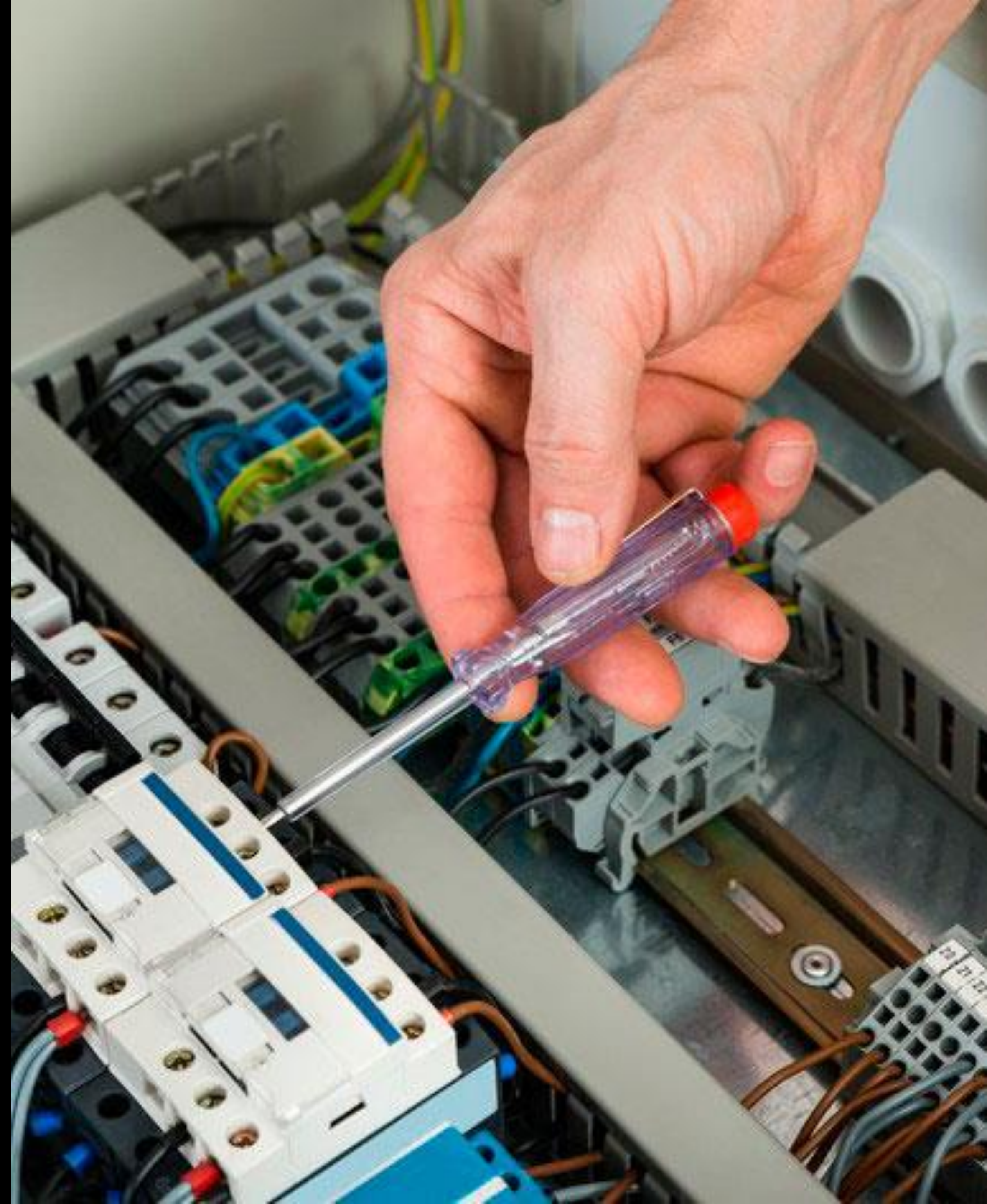



SERVIÇOS DE PINTURA

TRABALHAMOS COM SERVIÇOS DE QUALIDADE, EXPERIÊNCIA E MÃO DE OBRA ESPECIALIZADA EM TEXTURA GRANFINO, GRAFIATO, TEXTURA PROJETADA, LAQUEAÇÃO (VERNIZ), MASSA CORRIDA E ACRÍLICA COM EXCELENTE ACABAMENTO E PROFISSIONALISMO.

EQUIPE COM CURSO DE NR-35- NORMA REGULAMENTADORA DE TRABALHOS EM ALTURA, E DOCUMENTOS DE SEGURANÇA EXIGIDOS NA ÁREA DE TRABALHO. SEGUE ABAIXO NOSSOS SERVIÇOS:

- PINTURA DE RESIDENCIAL;
- PINTURA PREDIAL INTERNA;
- PINTURA INDUSTRIAL;
- PINTURA DE COMÉRCIOS;
- PINTURA E DEMARCAÇÃO DE GARAGENS, CORREDORES, ESTACIONAMENTOS, ESPAÇO DE TRÂNSITO EM GERAL;
- TRATAMENTO DE SUPERFÍCIES;
- PINTURAS DE FACHADAS;



CONTATO

FICOU INTERESSADO EM NOSSO SERVIÇOS?
ENTRE EM CONTATO COM NOSSA EQUIPE ATENDEMOS
SÃO PAULO, MINAS GERAIS E RIO DE JANEIRO:

 (019) 9 7416-7192

 (035) 9 9930-2521

 (021) 9 88765325

 WWW.INSTAGRAM.COM/ALTRIXENGENHARIA

 WWW.FACEBOOK.COM/ALTRIXENG/

WWW.ALTRIX.COM.BR